



“SUMANDO VOLUNTADES, SEGUIMOS HACIENDO HISTORIA” 2024-2027

MUNICIPIO DE SAN MIGUEL XOXTLA, PUEBLA

NOTAS A LOS ESTADOS FINANCIEROS

PERIODO COMPRENDIDO DEL 01 DE ENERO AL 30 DE SEPTIEMBRE DE 2025.

A) NOTAS DE GESTIÓN ADMINISTRATIVA

Introducción

En cumplimiento a la Ley General de Contabilidad Gubernamental y a los Acuerdos emitidos por el Consejo Nacional de Armonización Contable (CONAC), el Municipio de San Miguel Xoxtla, formula su Información Financiera con los formatos y estructura armonizada que el CONAC ha dispuesto.

Los Estados Financieros del Municipio, proveen de información financiera a los principales usuarios de la misma, al Congreso, a la Auditoría Superior del Estado de Puebla y a los ciudadanos.

El objetivo del presente documento es la revelación del contexto y de los aspectos económicos-financieros más relevantes que influyeron en las decisiones del período, y que han sido determinantes en la elaboración de los Estados Financieros para la mayor comprensión de estos y sus particulares.

De esta manera, se informa y explica la respuesta del gobierno a las condiciones relacionadas con la información financiera de cada período de gestión; además de exponer aquellas políticas que podrían afectar la toma de decisiones en períodos posteriores.

1. Autorización e Historia.

El glifo de su fundación significa "abundancia de flores". "xóchitl", voz náhuatl, equivale a flor, y "tla", particular abundancia.

El municipio de San Miguel Xoxtla se localiza en la parte centro oeste del estado de Puebla. Sus coordenadas geográficas son los paralelos 19° 07' 42" - 19° 11' 12" de latitud norte y los meridianos 98° 17' 36" - 98° 21' 00" de longitud occidental. El municipio colinda al Norte con el municipio del estado de Tlaxcala, al Sur con el municipio de Juan C. Bonilla, al Este con el municipio de Coronango, al Oeste con el municipio de Tlaltenango. De acuerdo al Censo de Población y Vivienda 2010, este municipio tiene una población total de 11,598, siendo 5,624 hombres y 5,974 mujeres.



“SUMANDO VOLUNTADES, SEGUIMOS HACIENDO HISTORIA” 2024-2027

2. Panorama Económico y Financiero.

De conformidad con lo establecido en el artículo 18, fracción II de la Ley de Disciplina Financiera de las Entidades Federativas y de los Municipios a continuación se describen los posibles riesgos que en el transcurso de 2025 podría enfrentar el Municipio de San Miguel Xoxtla, Puebla, en materia de ingresos públicos.

- Elevada dependencia de las transferencias federales, por lo que cualquier choque en las finanzas públicas de ese orden de gobierno afectaría a las del Estado y posteriormente a las del Municipio. Sin embargo, es necesario advertir que esta limitante se presenta en todas las entidades federativas del país, ya que, a partir del establecimiento del Sistema Nacional de Coordinación Fiscal en 1980, los gobiernos estatales cedieron al federal sus potestades tributarias a cambio de que les transfirieran participaciones en los ingresos federales. Además, mediante reformas legales realizadas para 1997 y 2008 se introdujeron los fondos de aportaciones federales o Ramo 33.

- Menores participaciones federales derivadas de una reducción en la Recaudación Federal Participable (RFP). Si bien las expectativas de crecimiento económico del país son positivas y no se esperan sobresaltos en el mercado petrolero, la elevada volatilidad financiera y una caída abrupta en el precio internacional de los hidrocarburos debilitaría el marco de estabilidad de las finanzas gubernamentales.

Las principales condiciones económicas y financieras bajo las cuales el Municipio opera y que influyen en la toma de decisiones de la Administración, se enlistan en de la siguiente manera:

Se otorgan descuentos sobre los ingresos de gestión con la finalidad de brindar el apoyo de manera directa a la ciudadanía, y esto permita incentivar la recaudación municipal, así mismo, de fortalecer la economía y desarrollo de los habitantes del Municipio de San Miguel Xoxtla, Puebla.

Causará el 50% del Impuesto Predial durante el Ejercicio Fiscal 2025:

a) La propiedad o posesión de un solo predio destinado a casa habitación que se encuentre a nombre del contribuyente, cuando se trate de ciudadanos mayores de 60 años siempre y cuando la cuota mínima a que se refiere esta fracción no sea menor a \$225.00.

b) Para los contribuyentes pensionados, viudos, jubilados y personas con discapacidad; la propiedad o posesión de un solo predio destinado a casa habitación que se encuentre a nombre del contribuyente, siempre y cuando el valor catastral del predio no sea mayor a \$542,340.00 (Quinientos cuarenta y dos mil trescientos cuarenta pesos) y el monto resultante no sea menor a la cuota mínima a que se refiere esta fracción (\$225.00)



“SUMANDO VOLUNTADES, SEGUIMOS HACIENDO HISTORIA” 2024-2027

Para hacer efectiva la mencionada reducción, el contribuyente deberá demostrar ante la autoridad municipal mediante la documentación idónea, que se encuentra dentro de los de los citados supuestos jurídicos.

3. Organización y Objeto Social.

a) **Objeto social:** dotar de servicios públicos a los ciudadanos, manejar los recursos públicos de forma honesta y responsable, austera, transparente, promover la participación ciudadana, que contribuya a obtener un bienestar social, crear proyectos que impulsen la economía, que protejan el patrimonio cultural e histórico, el medio ambiente, brindar seguridad en todo el municipio de San Miguel Xoxtla.

b) **Principal actividad:**

Servicios públicos: Asegurar la provisión de agua potable, alcantarillado, limpieza, alumbrado y manejo de residuos sólidos.

Infraestructura: Construir y mantener calles, caminos, parques y otros espacios públicos.

Seguridad: Proveer servicios de policía local y protección civil para mantener la seguridad y el orden.

Educación y cultura: Promover la educación, cultura, y actividades recreativas para la comunidad.

Salud: Gestionar y colaborar con servicios de salud pública y clínicas comunitarias.

Desarrollo económico: Fomentar el desarrollo económico local mediante el apoyo a negocios y la atracción de inversiones.

c) **Ejercicio fiscal:** el periodo que se informa corresponde del 1 de enero al 30 de septiembre de 2025.

d) **Régimen jurídico:** Régimen de Personas Morales con Fines no Lucrativos.

e) **Consideraciones fiscales del ente:** La Institución solo está obligada a retener y enterar el ISR por sueldos y salarios, servicios profesionales independientes (Honorarios) y régimen simplificado de confianza, así como el pago del impuesto estatal sobre nóminas.

f) **Estructura Organizacional Básica:**

**“SUMANDO VOLUNTADES, SEGUIMOS HACIENDO HISTORIA”
2024-2027**

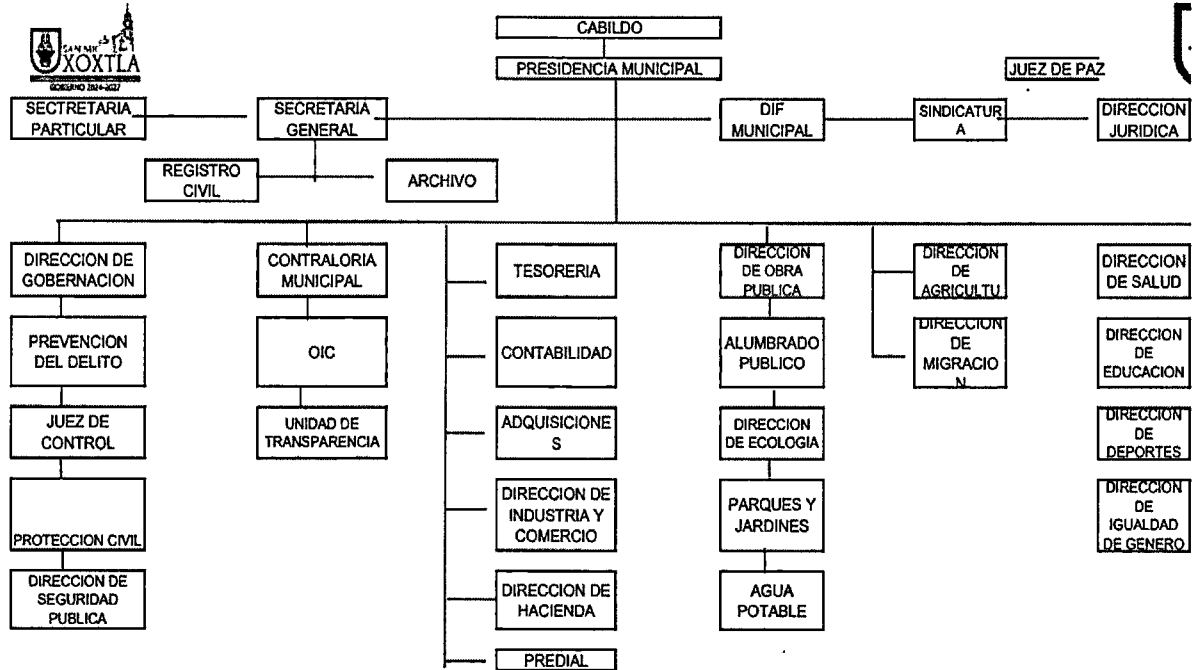

g) Fideicomisos Mandatos y Análogos: El Municipio no cuenta con Fideicomisos, mandatos y contratos análogos.

h) Relación de Esquemas Bursátiles y de Cobertura Financieras: El Municipio no cuenta con esquemas bursátiles y de cobertura financiera.

4. Bases de Preparación de los Estados Financieros

a) Los Estados Financieros del Municipio se han elaborado observando las normas emitidas por el Consejo Nacional de Armonización Contable en el Manual de Contabilidad Gubernamental y las disposiciones legales aplicables.

b) El reconocimiento, valuación y revaluación, se realizó considerando que todos los eventos que afecten económicamente al ente público deben ser cuantificados en términos monetarios y se registrarán al costo histórico o al valor económico más objetivo registrándose en moneda nacional.

c) Los Estados Financieros del Municipio fueron preparados en apego a los Postulados Básicos de Contabilidad Gubernamental emitidos por el Consejo Nacional de Armonización Contable.

d) El Municipio no aplica de manera supletoria ninguna normatividad.



“SUMANDO VOLUNTADES, SEGUIMOS HACIENDO HISTORIA” 2024-2027

e) El Municipio por primera vez se encuentra implementando la base devengada en sustitución al flujo de efectivo, de acuerdo como lo marca la Ley General de Contabilidad.

5. Políticas de Contabilidad Significativas

a) Actualización: La aplicación de los Índices inflacionarios no son aplicados en el pago del agua potable, aun cuando existe muchos cobros rezagados, este corre por cuenta y bajo la responsabilidad del Municipio y no de quien dejo de hacer el pago de manera oportuna.

b) Operaciones en el Extranjero: No se tiene operaciones con el extranjero.

c) Método de valuación de la inversión en acciones de Compañías subsidiarias y no consolidadas y asociadas: No aplica.

d) Sistema y método de valuación de inventario:

Los bienes muebles e inmuebles se expresan a su valor de adquisición., el Municipio les asigna vida útil de acuerdo a los parámetros de estimación de vida útil y las valúa con las reglas específicas del registro y valoración del patrimonio, al Cierre del mes de septiembre de 2025 no se aplicó la depreciación mensual de los bienes muebles e inmuebles, derivado que los bienes inmuebles no se encuentra registrados a valor catastral y los bienes muebles no están debidamente registrados y conciliados, esta administración 2024-2027 está realizando las acciones correspondientes para regularización.

e) Beneficios a los empleados: Todos los empleados del Municipio están bajo el régimen número 02 sueldos con tipo de contrato 03 tiempo determinado en apego al catálogo del SAT y son personal de confianza, por lo que la relación laboral terminará de igual manera al concluir el periodo de la actual administración, es decir el 14 de octubre del 2027, así mismo se lleva la renovación de contrato laboral cada 3 meses.

Los beneficios directos son el sueldo, días festivos y permisos de ausencia con goce de sueldo, compensaciones, gratificación de fin de año, etc.

f) Provisiones: Los pasivos a cargo del Municipio y las provisiones de pasivo reconocidas en el Estado de Situación Financiera, representan obligaciones presentes por eventos pasados en las que es probable la salida de recursos económicos: Estas provisiones se han registrado contablemente bajo la mejor estimación razonable efectuada para liquidar la obligación presente.

g) Reservas: No se registran reservas en el Municipio.

h) Cambios en políticas contables y corrección de errores: al cierre del mes septiembre de 2025 se detectó en el activo fijo construcciones en proceso, que vendrían siendo gastos de inversión pública no capitalizable de ejercicios

“SUMANDO VOLUNTADES, SEGUIMOS HACIENDO HISTORIA” 2024-2027

anteriores, esta administración 2024-2027 se encuentra realizando el dictamen correspondiente para la corrección de estos saldos.

- i) **Reclasificaciones:** En la información Financiera del Municipio no se han efectuado reclasificaciones al cierre del mes de septiembre de 2025, Sin embargo, derivado del proceso de transición de la administración 2021-2024 a la 2024-2027 se detectaron en los Estados Financieros construcciones en proceso que no son capitalizables y que se realizara su depuración o reclasificación correspondiente a gastos del periodo o en su defecto a resultados de ejercicios anteriores.
- j) **Depuración y cancelación de saldos:** No se realizaron depuraciones, ni cancelaciones de saldo.

6. Posición en Moneda extranjera y protección por riesgos cambiarios

El municipio no genera información financiera, contable en moneda extranjera, por lo que toda su información está reflejada en moneda nacional (pesos).

- a) Activos en moneda extranjera: No aplica
- b) Pasivos en moneda extranjera: No aplica
- c) Posición en moneda extranjera: No aplica
- d) Tipo de cambio: No aplica
- e) Equivalente en moneda nacional: No aplica

7. Reporte Analítico de Activo

a) Vida útil o porcentaje de depreciación, deterioro o amortización utilizado por los diferentes tipos de activos. En las Reglas Específicas del Registro y Valoración del Patrimonio emitidas por el Consejo Nacional de Armonización Contable, se definió como vida útil de un activo, al período durante el que se espera utilizar el activo por parte del ente público, en este mismo documento se menciona que se considerará que un activo tiene una vida útil indefinida cuando, sobre la base de un análisis de todos los factores relevantes, no exista un límite previsible al período a lo largo del cual se espera que el activo genere rendimientos económicos o potencial de servicio para el ente público, o a la utilización en la producción de bienes y servicios públicos. Así mismo no se aplicó la depreciación correspondiente derivado que la administración anterior 2021-2024 no realizó el registro correcto de los bienes muebles e inmuebles.

b) Cambios en el porcentaje de depreciación o valor residual de los activos. No se aplica la depreciación en virtud de que no se encuentran registrados de manera correcta los bienes muebles e inmuebles por la administración anterior 2021-2024.

“SUMANDO VOLUNTADES, SEGUIMOS HACIENDO HISTORIA” 2024-2027

c) Importe de gastos de capitalización en el ejercicio: no hubo gastos capitalizados.

d) Riesgos por tipo de cambio o por tipo de interés de inversiones financieras: No se cuenta con cobertura para la protección de estos tipos de riesgo.

e) Valor activado en el ejercicio de los bienes construidos por la entidad: derivado del proceso de transición de la administración 2021-2024 a la 2024-2027 se detectaron en los Estados Financieros construcciones en proceso que no son capitalizables y que se realizara su depuración o reclasificación correspondiente a gastos del periodo o en su defecto a resultados de ejercicios anteriores.

f) Otras circunstancias de carácter significativo que afecten el activo, tales como bienes en garantía, señalados en embargos, litigios, títulos de inversiones entregados en garantías, baja significativa del valor de inversiones financieras, etc. No hay depósitos en garantías ni litigios que ameriten ser mencionados.

g) Desmantelamiento de Activos, procedimientos, implicaciones, efectos contables. No hay casos

h) Los activos son administrados continuamente con el objetivo de utilizarlos efectivamente.

8. Fideicomisos, Mandatos y Análogos

a) Por ramo administrativo que los reporta. No aplica

b) Enlistar los de mayor monto de disponibilidad, relacionando aquellos que conforman el 80% de las disponibilidades. No aplica

9. Reporte de la Recaudación

Análisis del comportamiento de la recaudación.

FUENTE DE INGRESOS		IMPORTE RECAUDADO AL 30 DE SEPTIEMBRE DE 2025
4	INGRESOS Y OTROS BENEFICIOS	\$ 47,121,843.33
4.1	INGRESOS DE GESTIÓN	\$ 12,356,216.22
4.1.1	IMPUESTOS	\$ 6,546,214.00
4.1.1.2	IMPUESTOS SOBRE EL PATRIMONIO	\$ 6,486,786.00
4.1.1.2.1	PREDIAL	\$ 6,486,786.00
4.1.1.2.1.1	PREDIAL URBANOS	\$ 5,891,297.00
4.1.1.2.1.2	PREDIAL RÚSTICOS	\$ 18,987.00

**“SUMANDO VOLUNTADES, SEGUIMOS HACIENDO HISTORIA”
2024-2027**

4.1.1.2.1.5	PREDIAL REZAGO URBANO	\$ 548,538.00
4.1.1.2.1.6	PREDIAL REZAGO RUSTICO	\$ 14,078.00
4.1.1.2.1.7	PREDIAL SUBURBANO	\$ 13,886.00
4.1.1.7	ACCESORIOS DE IMPUESTOS	\$ 59,428.00
4.1.1.7.1	RECARGOS	\$ 8,642.00
4.1.1.7.2	RECARGOS REZAGOS	\$ 50,786.00
4.1.4	DERECHOS	\$ 5,260,488.85
4.1.4.1	DERECHOS POR EL USO, GOCE, APROVECHAMIENTO O EXPLOTACIÓN DE BIENES DE DOMINIO PÚBLICO	\$ 172,926.20
4.1.4.1.1	MERCADOS	\$ 61,835.80
4.1.4.1.1.4	PUESTOS SEMIFIJOS EN PLAZAS, CALLES O TERRENOS	\$ 61,835.80
4.1.4.1.2	PANTEONES	\$ 111,090.40
4.1.4.1.2.6	INHUMACIÓN	\$ 32,158.50
4.1.4.1.2.8	PERPETUIDAD	\$ 41,129.80
4.1.4.1.2.10	SERVICIOS DE REINHUMACIÓN	\$ 5,894.10
4.1.4.1.2.13	CONSTRUCCIÓN O REPARACIÓN DE MONUMENTOS	\$ 2,742.50
4.1.4.1.2.14	MANTENIMIENTO DE PASILLOS, ANDENES Y SERVICIOS GENERALES DE LOS PANTEONES	\$ 3,869.00
4.1.4.1.2.18	ENCORT. DE FOSA, CONSTR. DE BÓVEDAS, CIERRE DE GAVETAS Y NICHOS, CONSTR. DE TALUDES, AMPL. DE FOSAS	\$ 903.00
4.1.4.1.2.21	OTROS CONCEPTOS DE PANTEONES	\$ 3,000.00
4.1.4.1.2.22	REINHUMACION	\$ 21,393.50
4.1.4.3	DERECHOS POR PRESTACIÓN DE SERVICIOS	\$ 5,087,562.65
4.1.4.3.1	ALUMBRADO PÚBLICO	\$ 3.00
4.1.4.3.2	ASEO PÚBLICO	\$ 48,061.00
4.1.4.3.2.1	RECOLECCIÓN DE BASURA EN AREA COMERCIAL	\$ 14,106.50
4.1.4.3.2.3	RECOLECCIÓN DE BASURA EN CASA-HABITACIÓN	\$ 33,954.50
4.1.4.3.4	CERTIFICACIONES, CONSTANCIAS Y LEGALIZACIONES	\$ 384,594.59
4.1.4.3.4.5	OTRAS CERTIFICACIONES Y CONSTANCIAS	\$ 62,222.00
4.1.4.3.4.6	SEGREGACION	\$ 322,372.59
4.1.4.3.5	LICENCIAS Y PERMISOS	\$ 3,995,827.91
4.1.4.3.5.5	ALINEACIÓN Y USO DE SUELO	\$ 119,691.92

**“SUMANDO VOLUNTADES, SEGUIMOS HACIENDO HISTORIA”
2024-2027**

4.1.4.3.5.11	APROBACIÓN Y REVISIÓN DE PLANOS	\$ 2,097.95
4.1.4.3.5.12	OTROS CONCEPTOS DE PERMISOS EN MATERIA DE CONSTRUCCIÓN	\$ 67,358.48
4.1.4.3.5.13	LICENCIAS, PERMISOS O AUTORIZACIONES POR COMERCIALIZACIÓN DE BEBIDAS ALCOHÓLICAS EN ENVASES CERRADOS	\$ 3,383.91
4.1.4.3.5.16	PERMISOS TEMPORALES DE COMERCIALIZACIÓN DE BEBIDAS ALCOHÓLICAS	\$ 16,835.50
4.1.4.3.5.20	OTROS CONCEPTOS DE LICENCIAS Y REFRENDOS DE FUNC., COMERCIAL, INDUSTRIAL Y DE SERVICIOS	\$ 3,213,030.29
4.1.4.3.5.21	PERMISOS PARA ANUNCIOS Y PUBLICIDAD DE PARED, ADOSADOS O AZOTEAS	\$ 11,585.50
4.1.4.3.5.25	PERMISOS PARA ANUNCIOS Y PUBLICIDAD DE CARTELERAS DE CINES, CIRCOS, TEATROS, OTROS	\$ 154.50
4.1.4.3.5.27	PERMISO DE CIERRE DE CALLES	\$ 27,775.30
4.1.4.3.5.28	ALINEAMIENTO Y NUMERO OFICIAL	\$ 23,026.25
4.1.4.3.5.29	PROGRAMA INTERNO DE PROTECCION CIVIL	\$ 181,272.50
4.1.4.3.5.30	VISITA FISICA PARA VERIFICACION DE RIESGOS	\$ 9,010.50
4.1.4.3.5.31	DICTAMEN DE RIESGO	\$ 245,976.31
4.1.4.3.5.32	INSCRIPCIÓN AL PADRÓN DE CONTRATISTAS	\$ 8,729.00
4.1.4.3.5.33	INSCRIPCIÓN AL PADRÓN DE PROVEEDORES	\$ 15,650.00
4.1.4.3.5.34	USO ESPECIFICO DEL SUELO	\$ 50,250.00
4.1.4.3.6	AGUA POTABLE, DRENAJE Y ALCANTARILLADO	\$ 487,576.15
4.1.4.3.6.1	USO DOMÉSTICO DE AGUA POTABLE	\$ 307,617.75
4.1.4.3.6.2	USO COMERCIAL DE AGUA POTABLE	\$ 27,849.50
4.1.4.3.6.7	AGUA POTABLE REZAGOS	\$ 62,521.90
4.1.4.3.6.13	OTROS CONCEPTOS DE AGUA POTABLE, DRENAJE Y ALCANTARILLADO	\$ 35,722.00
4.1.4.3.6.14	TOMAS DE AGUA (CONEXIONES)	\$ 43,188.50
4.1.4.3.6.15	REPARACIÓN DE TOMA DE AGUA	\$ 10,676.50
4.1.4.3.7	REGISTRO CIVIL	\$ 171,500.00
4.1.4.3.7.4	OTROS CONCEPTOS DE REGISTRO CIVIL	\$ 171,500.00
4.1.5	PRODUCTOS	\$ 244,745.57

**“SUMANDO VOLUNTADES, SEGUIMOS HACIENDO HISTORIA”
2024-2027**

4.1.5.1	PRODUCTOS	\$ 244,745.57
4.1.5.1.8	VENTA DE FORMATOS OFICIALES	\$ 125,340.00
4.1.5.1.9	INTERESES BANCARIOS	\$ 118,850.45
4.1.5.1.10	INTERESES GANADOS TRANSFERIDOS FAISMUN	\$ 555.12
4.1.6	APROVECHAMIENTOS	\$ 304,767.80
4.1.6.1	SANCIONES BANDO DE POLICIA Y GOBIERNO	\$ 141,497.70
4.1.6.4	REINTEGROS	\$ 0.40
4.1.6.9	OTROS APROVECHAMIENTOS	\$ 163,269.70
4.1.6.9.1	OTROS APROVECHAMIENTOS	\$ 3.28
4.1.6.9.2	SANCIONES DE PROTECCION CIVIL	\$ 5,657.00
4.1.6.9.3	FALTAS Y SANCIONES AL REGLAMENTO DE TRANSITO Y SEG. VIAL	\$ 157,609.42
4.2	PART.APORT,CONV,INCENT. DERIV. D/COLAB.FISCAL, F. DIST. DE APORT,TRANSF, ASIG, SUBS Y SUBV Y P Y JUB	\$ 34,765,627.11
4.2.1	PART.APORT,CONV,INCENT. DERIV. D/COLAB.FISCAL, F. DIST. DE APORT	\$ 34,765,627.11
4.2.1.1	PARTICIPACIONES	\$ 21,062,593.71
4.2.1.1.1	FONDO GENERAL DE PARTICIPACIONES	\$ 17,952,759.33
4.2.1.1.2	FONDO DE FOMENTO MUNICIPAL	\$ 467,877.00
4.2.1.1.3	FONDO DE FISCALIZACIÓN Y RECAUDACIÓN	\$ 1,521,816.38
4.2.1.1.4	FONDO DE COMPENSACIÓN	\$ 130,739.66
4.2.1.1.9	GASOLINAS Y DIÉSEL	\$ 254,041.34
4.2.1.1.10	FONDO DEL IMPUESTO SOBRE LA RENTA	\$ 735,360.00
4.2.1.2	APORTACIONES	\$ 13,703,033.40
4.2.1.2.3	FONDO DE APORTACIONES PARA LA INFRAESTRUCTURA SOCIAL	\$ 4,791,858.90
4.2.1.2.4	FONDO DE APORTACIONES PARA EL FORTALECIMIENTO DE LOS MUNICIPIOS	\$ 8,911,174.50

10. Información sobre la Deuda y el Reporte analítico de la Deuda

El municipio de San Miguel Xoxtla no cuenta con deuda pública contratada.

11. Calificaciones otorgadas.

El Municipio no cuenta con alguna calificación crediticia.

“SUMANDO VOLUNTADES, SEGUIMOS HACIENDO HISTORIA” 2024-2027

12. Proceso de Mejora

Se migro la Contabilidad al Sistema de NSARCII (Nuevo Sistema de Rendición de Cuentas para Municipios del Estado de Puebla Versión II) para permitir generar la información financiera de acuerdo con la Ley General de Contabilidad Gubernamental y de los Acuerdos emitidos por el Consejo Nacional de Armonización Contable y poder atender de manera oportuna las evaluaciones del SEVAC y las distintas auditorías practicadas por los diferentes entes Fiscalizadores.

13. Información por Segmentos

No hay información por segmentos.

14. Eventos Posteriores al Cierre

No hay información posterior al cierre.

15. Partes Relacionadas

No existen partes relacionadas que pudieran ejercer influencia significativa sobre la toma de decisiones financieras y operativas.

16. Responsabilidad Sobre la Presentación Razonable de la Información Contable

La Información Contable deberá estar firmada en cada página de la misma e incluir al final la siguiente leyenda: "Bajo protesta de decir verdad declaramos que los Estados Financieros y sus notas, son razonablemente correctos y son responsabilidad del emisor". Lo anterior, no será aplicable para la información contable consolidada.

"Bajo protesta de decir verdad declaramos que los Estados Financieros y sus notas, son razonablemente correctos y son responsabilidad del emisor".



PRESIDENTA
MUNICIPAL
SAN MIGUEL
MTRA. GUADALUPE ORTIZ PÉREZ
PRESIDENTA MUNICIPAL
2024-2027



TESORERÍA
MUNICIPAL
SAN MIGUEL
MTRA. SILVIA TECAYEHUATL DELGADO
TESORERA MUNICIPAL
XOXTLA,
PUEBLA
2024-2027



SECRETARIO
MUNICIPAL
AYUNTAMIENTO
SAN MIGUEL
XOXTLA,
PUEBLA
LIC. JOSÉ ANTONIO MORENO BARBA
SECRETARIO DE AYUNTAMIENTO



MUNICIPIO DE SAN MIGUEL XOXTLA PUEBLA

NOTAS A LOS ESTADOS FINANCIEROS
 NOTAS AL ESTADO DE ACTIVIDADES
 Del 1 de Enero al 30 de Septiembre de 2025
 (Cifras en pesos)

EA-01 INGRESOS Y OTROS BENEFICIOS:

Cuenta	Nombre de la Cuenta	Monto	% de Rubro	Característica
4	INGRESOS Y OTROS BENEFICIOS	47,121,843.33		
4.1	INGRESOS DE GESTIÓN	12,356,216.22		
4.1.1	IMPUESTOS	6,546,214.00	100.00%	
4.1.1.1	IMPUESTOS SOBRE LOS INGRESOS	0.00	0.00%	
4.1.1.2	IMPUESTOS SOBRE EL PATRIMONIO	6,486,786.00	99.09%	
4.1.1.3	IMPUESTOS SOBRE LA PRODUCCIÓN, EL CONSUMO Y LAS TRANSACCIONES	0.00	0.00%	
4.1.1.4	IMPUESTOS AL COMERCIO EXTERIOR	0.00	0.00%	
4.1.1.5	IMPUESTOS SOBRE NÓMINAS Y ASIMILABLES	0.00	0.00%	
4.1.1.6	IMPUESTOS ECOLÓGICOS	0.00	0.00%	
4.1.1.7	ACCESORIOS DE IMPUESTOS	59,428.00	0.91%	
4.1.1.8	IMP. NO COMPRENDIDOS EN LA LEY DE ING. VIGENTE CAUS. EN EJER. FISCA. ANT. PEND. DE LIQ. O PAGO	0.00	0.00%	
4.1.1.9	OTROS IMPUESTOS	0.00	0.00%	
4.1.2	CUOTAS Y APORTACIONES DE SEGURIDAD SOCIAL	0.00	0.00%	
4.1.2.1	APORTACIONES PARA FONDOS DE VIVIENDA	0.00	0.00%	
4.1.2.2	CUOTAS PARA LA SEGURIDAD SOCIAL	0.00	0.00%	
4.1.2.3	CUOTAS DE AHORRO PARA EL RETIRO	0.00	0.00%	
4.1.2.4	ACCESORIOS DE CUOTAS Y APORTACIONES DE SEGURIDAD SOCIAL	0.00	0.00%	
4.1.2.9	OTRAS CUOTAS Y APORTACIONES PARA LA SEGURIDAD SOCIAL	0.00	0.00%	
4.1.3	CONTRIBUCIONES DE MEJORAS	0.00	0.00%	
4.1.3.1	CONTRIBUCIONES DE MEJORAS POR OBRAS PÚBLICAS	0.00	0.00%	
4.1.3.2	CON. DE MEJ. NO COMP. EN LA LEY DE ING. VIGENTE CAUS. EN EJER. FISC. ANT. PEND. DE LIQ. O PAGO	0.00	0.00%	
4.1.4	DERECHOS	5,260,488.85	100.00%	
4.1.4.1	DERECHOS POR EL USO, GOCE, APROVECHAMIENTO O EXPLOTACIÓN DE BIENES DE DOMINIO PÚBLICO	172,926.20	3.29%	
4.1.4.3	DERECHOS POR PRESTACIÓN DE SERVICIOS	5,087,562.65	96.71%	
4.1.4.4	ACCESORIOS DE DERECHOS	0.00	0.00%	
4.1.4.5	DERECHOS NO COMP. EN LA LEY DE ING. VIGENTE CAUS. EN EJER. FISC. ANT. PEND. DE LIQ. O PAGO	0.00	0.00%	
4.1.4.9	OTROS DERECHOS	0.00	0.00%	
4.1.5	PRODUCTOS	244,745.57	100.00%	
4.1.5.1	PRODUCTOS	244,745.57	100.00%	
4.1.5.4	PRODUCTOS NO COMP. EN LA LEY DE ING. VIGENTE CAUS. EN EJER. FISC. ANT. PEND. DE LIQ. O PAGO	0.00	0.00%	
4.1.6	APROVECHAMIENTOS	304,767.80	100.00%	
4.1.6.1	SANCCIONES BANDO DE POLICIA Y GOBIERNO	141,497.70	46.43%	
4.1.6.2	MULTAS	0.00	0.00%	
4.1.6.3	INDEMNIZACIONES	0.00	0.00%	
4.1.6.4	REINTEGROS	0.40	0.00%	
4.1.6.5	APROVECHAMIENTOS PROVENIENTES DE OBRAS PÚBLICAS	0.00	0.00%	
4.1.6.6	APROVECHAMIENTOS NO COMP. EN LA LEY DE ING. VIGENTE CAUS. EN EJER. FISC. ANT. PEND. DE LIQ. O PAGO	0.00	0.00%	



MUNICIPIO DE SAN MIGUEL XOXTLA PUEBLA

NOTAS A LOS ESTADOS FINANCIEROS
NOTAS AL ESTADO DE ACTIVIDADES
Del 1 de Enero al 30 de Septiembre de 2025
(Cifras en pesos)

4.1.6.8	ACCESORIOS DE APROVECHAMIENTOS	0.00	0.00%	
4.1.6.9	OTROS APROVECHAMIENTOS	163,269.70	53.57%	
4.1.7	INGRESOS POR VENTA DE BIENES Y PRESTACIÓN DE SERVICIOS	0.00	0.00%	
4.1.7.1	INGRESOS POR VENTA DE BIENES Y PREST. DE SERV. DE INST. PÚBLICAS DE SEGURIDAD SOCIAL	0.00	0.00%	
4.1.7.2	INGRESOS POR VENTA DE BIENES Y PREST. DE SERV. DE EMPR. PRODUCT. DEL ESTADO	0.00	0.00%	
4.1.7.3	INGRESOS POR VENTA DE BIENES Y PREST. DE SERV. DE ENT. PARAEST. Y FIDEIC. NO EMPR Y NO FINANCIEROS	0.00	0.00%	
4.1.7.4	INGRESOS POR VENTA DE BIENES Y PREST. DE SERV. DE ENT. PARAEST. EMPR NO FINANCIEROS C/PART EST MAY	0.00	0.00%	
4.1.7.5	INGRESOS POR VENTA DE BIENES Y PREST. DE SERV. DE ENT. PARAEST. EMPR FINANCIEROS MONET C/PART EST MAY	0.00	0.00%	
4.1.7.6	INGRESOS POR VENTA DE BIENES Y PREST. DE SERV. DE ENT. PARAEST. EMPR FINANCIEROS NO MONET C/PART EST MAY	0.00	0.00%	
4.1.7.7	INGRESOS POR VENTA DE BIENES Y PREST. DE SERV. DE FIDEIC. FINANCIEROS PÚBLICOS C/PART EST MAY	0.00	0.00%	
4.1.7.8	INGRESOS POR VENTA DE BIENES Y PREST. DE SERV. DE LOS PODERES LEG. Y JUDICIAL Y DE LOS ÓRGANOS AUT.	0.00	0.00%	
4.2	PARTICIPACIONES, APORTACIONES, CONVENCIONES, INCENTIVOS, DERIVADAS DE COLABORACIÓN FISCAL, F. DIST. DE APORTACIONES, TRANSFERENCIAS, ASIGNACIONES, SUBSIDIOS Y SUBVENCIONES Y PENSIONES Y JUBILACIONES	34,765,627.11		
4.2.1	PARTICIPACIONES, APORTACIONES, CONVENCIONES, INCENTIVOS, DERIVADAS DE COLABORACIÓN FISCAL, F. DIST. DE APORTACIONES	34,765,627.11	100.00%	
4.2.1.1	PARTICIPACIONES	21,062,593.71	60.58%	
4.2.1.2	APORTACIONES	13,703,033.40	39.42%	
4.2.1.3	CONVENIOS	0.00	0.00%	
4.2.1.4	INCENTIVOS DERIVADOS DE LA COLABORACIÓN FISCAL	0.00	0.00%	
4.2.1.5	FONDOS DISTINTOS DE APORTACIONES	0.00	0.00%	
4.2.2	TRANSFERENCIAS, ASIGNACIONES, SUBSIDIOS Y SUBVENCIONES Y PENSIONES Y JUBILACIONES	0.00	0.00%	
4.2.2.1	TRANSFERENCIAS INTERNAS Y ASIGNACIONES DEL SECTOR PÚBLICO	0.00	0.00%	
4.2.2.3	SUBSIDIOS Y SUBVENCIONES	0.00	0.00%	
4.2.2.5	PENSIONES Y JUBILACIONES	0.00	0.00%	
4.2.2.7	TRANSFERENCIAS DEL FONDO MEXICANO DEL PETRÓLEO PARA LA ESTABILIZACIÓN Y EL DESARROLLO	0.00	0.00%	
4.3	OTROS INGRESOS Y BENEFICIOS	0.00		
4.3.1	INGRESOS FINANCIEROS	0.00	0.00%	
4.3.1.1	INTERESES GANADOS DE TÍTULOS, VALORES Y DEMÁS INSTRUMENTOS FINANCIEROS	0.00	0.00%	
4.3.1.9	OTROS INGRESOS FINANCIEROS	0.00	0.00%	
4.3.2	INCREMENTO POR VARIACIÓN DE INVENTARIOS	0.00	0.00%	
4.3.2.1	INCREMENTO POR VARIACIÓN DE INVENTARIOS DE MERCANCÍAS PARA VENTA	0.00	0.00%	
4.3.2.2	INCREMENTO POR VARIACIÓN DE INVENTARIOS DE MERCANCÍAS TERMINADAS	0.00	0.00%	



MUNICIPIO DE SAN MIGUEL XOXTLA PUEBLA

NOTAS A LOS ESTADOS FINANCIEROS

NOTAS AL ESTADO DE ACTIVIDADES

Del 1 de Enero al 30 de Septiembre de 2025

(Cifras en pesos)

4.3.2.3	INCREMENTO POR VARIACIÓN DE INVENTARIOS DE MERCANCÍAS EN PROCESO DE ELABORACIÓN	0.00	0.00%	_____
4.3.2.4	INCREMENTO POR VARIACIÓN DE INVENTARIOS DE MATERIAS PRIMAS, MATERIAL. Y SUMINISTROS PARA PRODUCCIÓN	0.00	0.00%	_____
4.3.2.5	INCREMENTO POR VARIACIÓN DE INVENTARIOS DE MATERIAS PRIMAS, MATERIALES Y SUMINISTROS DE CONSUMO	0.00	0.00%	_____
4.3.3	DISMINUCIÓN DEL EXCESO DE ESTIMACIONES POR PÉRDIDA O DETERIORO U OBSOLESCENCIA	0.00	0.00%	_____
4.3.3.1	DISMINUCIÓN DEL EXCESO DE ESTIMACIONES POR PÉRDIDA O DETERIORO U OBSOLESCENCIA	0.00	0.00%	_____
4.3.4	DISMINUCIÓN DEL EXCESO DE PROVISIONES	0.00	0.00%	_____
4.3.4.1	DISMINUCIÓN DEL EXCESO DE PROVISIONES	0.00	0.00%	_____
4.3.9	OTROS INGRESOS Y BENEFICIOS VARIOS	0.00	0.00%	_____
4.3.9.2	BONIFICACIONES Y DESCUENTOS OBTENIDOS	0.00	0.00%	_____
4.3.9.3	DIFERENCIAS POR TIPO DE CAMBIO A FAVOR	0.00	0.00%	_____
4.3.9.4	DIFERENCIAS DE COTIZACIONES A FAVOR EN VALORES NEGOCIABLES	0.00	0.00%	_____
4.3.9.5	RESULTADO POR POSICIÓN MONETARIA	0.00	0.00%	_____
4.3.9.6	UTILIDADES POR PARTICIPACIÓN PATRIMONIAL	0.00	0.00%	_____
4.3.9.7	DIFERENCIAS POR REESTRUCTURACIÓN DE DEUDA PÚBLICA A FAVOR	0.00	0.00%	_____
4.3.9.9	OTROS INGRESOS Y BENEFICIOS VARIOS	0.00	0.00%	_____



MUNICIPIO DE SAN MIGUEL XOXTLA PUEBLA

NOTAS A LOS ESTADOS FINANCIEROS
 NOTAS AL ESTADO DE ACTIVIDADES
 Del 1 de Enero al 30 de Septiembre de 2025
 (Cifras en pesos)

EA-02 GASTOS Y OTRAS PÉRDIDAS:

Cuenta	Nombre de la Cuenta	Monto	% de Rubro	Característica
5	GASTOS Y OTRAS PERDIDAS	35,484,581.16		
5.1	GASTOS DE FUNCIONAMIENTO	27,044,899.49		
5.1.1	SERVICIOS PERSONALES	12,567,451.64	100.00%	
5.1.1.1	REMUNERACIONES AL PERSONAL DE CARÁCTER PERMANENTE	12,131,895.91	96.53%	
5.1.1.2	REMUNERACIONES AL PERSONAL DE CARÁCTER TRANSITORIO	0.00	0.00%	
5.1.1.3	REMUNERACIONES ADICIONALES Y ESPECIALES	310,124.89	2.47%	
5.1.1.4	SEGURIDAD SOCIAL	0.00	0.00%	
5.1.1.5	OTRAS PRESTACIONES SOCIALES Y ECONÓMICAS	125,430.84	1.00%	
5.1.1.6	PAGO DE ESTÍMULOS A SERVIDORES PÚBLICOS	0.00	0.00%	
5.1.2	MATERIALES Y SUMINISTROS	4,646,046.26	100.00%	
5.1.2.1	MATERIALES DE ADMINISTRACIÓN, EMISIÓN DE DOCUMENTOS Y ARTÍCULOS OFICIALES	587,036.65	12.64%	
5.1.2.2	ALIMENTOS Y UTENSILIOS	325,615.95	7.01%	
5.1.2.3	MATERIAS PRIMAS Y MATERIALES DE PRODUCCIÓN Y COMERCIALIZACIÓN	52,200.00	1.12%	
5.1.2.4	MATERIALES Y ARTÍCULOS DE CONSTRUCCIÓN Y DE REPARACIÓN	1,412,890.35	30.41%	
5.1.2.5	PRODUCTOS QUÍMICOS, FARMACÉUTICOS Y DE LABORATORIO	251,891.33	5.42%	
5.1.2.6	COMBUSTIBLES, LUBRICANTES Y ADITIVOS	1,138,358.85	24.50%	
5.1.2.7	VESTUARIO, BLANCOS, PRENDAS DE PROTECCIÓN Y ARTÍCULOS DEPORTIVOS	357,795.39	7.70%	
5.1.2.8	MATERIALES Y SUMINISTROS PARA SEGURIDAD	0.00	0.00%	
5.1.2.9	HERRAMIENTAS, REFACCIONES Y ACCESORIOS MENORES	520,257.74	11.20%	
5.1.3	SERVICIOS GENERALES	9,831,401.59	100.00%	
5.1.3.1	SERVICIOS BÁSICOS	2,050,874.88	20.86%	
5.1.3.2	SERVICIOS DE ARRENDAMIENTO	922,266.51	9.38%	
5.1.3.3	SERVICIOS PROFESIONALES, CIENTÍFICOS Y TÉCNICOS Y OTROS SERVICIOS	2,196,800.45	22.34%	
5.1.3.4	SERVICIOS FINANCIEROS, BANCARIOS Y COMERCIALES	68,786.97	0.70%	
5.1.3.5	SERVICIOS DE INSTALACIÓN, REPARACIÓN, MANTENIMIENTO Y CONSERVACIÓN	2,075,957.91	21.12%	
5.1.3.6	SERVICIOS DE COMUNICACIÓN SOCIAL Y PUBLICIDAD	717,898.20	7.30%	
5.1.3.7	SERVICIOS DE TRASLADO Y VIÁTICOS	0.00	0.00%	
5.1.3.8	SERVICIOS OFICIALES	1,185,157.90	12.05%	
5.1.3.9	OTROS SERVICIOS GENERALES	613,658.77	6.24%	
5.2	TRANSFERENCIAS, ASIGNACIONES, SUBSIDIOS Y OTRAS AYUDAS	1,492,406.86		
5.2.1	TRANSFERENCIAS INTERNAS Y ASIGNACIONES AL SECTOR PÚBLICO	0.00	0.00%	
5.2.1.1	ASIGNACIONES AL SECTOR PÚBLICO	0.00	0.00%	
5.2.1.2	TRANSFERENCIAS INTERNAS AL SECTOR PÚBLICO	0.00	0.00%	
5.2.2	TRANSFERENCIAS AL RESTO DEL SECTOR PÚBLICO	0.00	0.00%	
5.2.2.1	TRANSFERENCIAS A ENTIDADES PARAESTATALES	0.00	0.00%	
5.2.2.2	TRANSFERENCIAS A ENTIDADES FEDERATIVAS Y MUNICIPIOS	0.00	0.00%	
5.2.3	SUBSIDIOS Y SUBVENCIONES	1,015,501.14	100.00%	
5.2.3.1	SUBSIDIOS	1,015,501.14	100.00%	

NOTAS A LOS ESTADOS FINANCIEROS
 NOTAS AL ESTADO DE ACTIVIDADES
 Del 1 de Enero al 30 de Septiembre de 2025
 (Cifras en pesos)

5.2.3.2	SUBVENCIONES	0.00	0.00%
5.2.4	AYUDAS SOCIALES	476,905.72	100.00%
5.2.4.1	AYUDAS SOCIALES A PERSONAS	476,905.72	100.00%
5.2.4.2	BECAS	0.00	0.00%
5.2.4.3	AYUDAS SOCIALES A INSTITUCIONES	0.00	0.00%
5.2.4.4	AYUDAS SOCIALES POR DESASTRES NATURALES Y OTROS SINIESTROS	0.00	0.00%
5.2.5	PENSIONES Y JUBILACIONES	0.00	0.00%
5.2.5.1	PENSIONES	0.00	0.00%
5.2.5.2	JUBILACIONES	0.00	0.00%
5.2.5.9	OTRAS PENSIONES Y JUBILACIONES	0.00	0.00%
5.2.6	TRANSFERENCIAS A FIDEICOMISOS, MANDATOS Y CONTRATOS ANÁLOGOS	0.00	0.00%
5.2.6.1	TRANSFERENCIAS A FIDEICOMISOS, MANDATOS Y CONTRATOS ANÁLOGOS AL GOBIERNO	0.00	0.00%
5.2.6.2	TRANSFERENCIAS A FIDEICOMISOS, MANDATOS Y CONTRATOS ANÁLOGOS A ENTIDADES PARAESTATALES	0.00	0.00%
5.2.7	TRANSFERENCIAS A LA SEGURIDAD SOCIAL	0.00	0.00%
5.2.7.1	TRANSFERENCIAS POR OBLIGACIONES DE LEY	0.00	0.00%
5.2.8	DONATIVOS	0.00	0.00%
5.2.8.1	DONATIVOS A INSTITUCIONES SIN FINES DE LUCRO	0.00	0.00%
5.2.8.2	DONATIVOS A ENTIDADES FEDERATIVAS Y MUNICIPIOS	0.00	0.00%
5.2.8.3	DONATIVOS A FIDEICOMISOS, MANDATOS Y CONTRATOS ANÁLOGOS PRIVADOS	0.00	0.00%
5.2.8.4	DONATIVOS A FIDEICOMISOS, MANDATOS Y CONTRATOS ANÁLOGOS ESTATALES	0.00	0.00%
5.2.8.5	DONATIVOS INTERNACIONALES	0.00	0.00%
5.2.9	TRANSFERENCIAS AL EXTERIOR	0.00	0.00%
5.2.9.1	TRANSFERENCIAS AL EXTERIOR A GOBIERNOS EXTRANJEROS Y ORGANISMOS INTERNACIONALES	0.00	0.00%
5.3	TRANSFERENCIAS AL SECTOR PRIVADO EXTERNO PARTICIPACIONES Y APORTACIONES	627,477.00	
5.3.1	PARTICIPACIONES	0.00	0.00%
5.3.1.1	PARTICIPACIONES DE LA FEDERACIÓN A ENTIDADES FEDERATIVAS Y MUNICIPIOS	0.00	0.00%
5.3.1.2	PARTICIPACIONES DE LAS ENTIDADES FEDERATIVAS A LOS MUNICIPIOS	0.00	0.00%
5.3.2	APORTACIONES	0.00	0.00%
5.3.2.1	APORTACIONES DE LA FEDERACIÓN A ENTIDADES FEDERATIVAS Y MUNICIPIOS	0.00	0.00%
5.3.2.2	APORTACIONES DE LAS ENTIDADES FEDERATIVAS A LOS MUNICIPIOS	0.00	0.00%
5.3.3	CONVENIOS	627,477.00	100.00%
5.3.3.1	CONVENIOS DE REASIGNACIÓN	0.00	0.00%
5.3.3.2	CONVENIOS DE DESCENTRALIZACIÓN Y OTROS	627,477.00	100.00%
5.4	INTERESES, COMISIONES Y OTROS GASTOS DE LA DEUDA PÚBLICA	0.00	
5.4.1	INTERESES DE LA DEUDA PÚBLICA	0.00	0.00%
5.4.1.1	INTERESES DE LA DEUDA PÚBLICA INTERNA	0.00	0.00%
5.4.1.2	INTERESES DE LA DEUDA PÚBLICA EXTERNA	0.00	0.00%
5.4.2	COMISIONES DE LA DEUDA PÚBLICA	0.00	0.00%
5.4.2.1	COMISIONES DE LA DEUDA PÚBLICA INTERNA	0.00	0.00%
5.4.2.2	COMISIONES DE LA DEUDA PÚBLICA EXTERNA	0.00	0.00%
5.4.3	GASTOS DE LA DEUDA PÚBLICA	0.00	0.00%
5.4.3.1	GASTOS DE LA DEUDA PÚBLICA INTERNA	0.00	0.00%



MUNICIPIO DE SAN MIGUEL XOXTLA PUEBLA

NOTAS A LOS ESTADOS FINANCIEROS
 NOTAS AL ESTADO DE ACTIVIDADES
 Del 1 de Enero al 30 de Septiembre de 2025
 (Cifras en pesos)

5.4.3.2	GASTOS DE LA DEUDA PÚBLICA EXTERNA	0.00	0.00%	
5.4.4	COSTO POR COBERTURAS	0.00	0.00%	
5.4.4.1	COSTO POR COBERTURAS	0.00	0.00%	
5.4.5	APOYOS FINANCIEROS	0.00	0.00%	
5.4.5.1	APOYOS FINANCIEROS A INTERMEDIARIOS	0.00	0.00%	
5.4.5.2	APOYO FINANCIEROS A AHORRADORES Y DEUDORES DEL SISTEMA FINANCIERO NACIONAL	0.00	0.00%	
5.5	OTROS GASTOS Y PÉRDIDAS EXTRAORDINARIAS	0.00		
5.5.1	ESTIMACIONES, DEPRECIACIONES, DETERIOROS, OBSOLESCENCIAS Y AMORTIZACIONES	0.00	0.00%	
5.5.1.1	ESTIMACIONES DE PÉRDIDA POR DETERIORO DE ACTIVOS CIRCULANTES	0.00	0.00%	
5.5.1.2	ESTIMACIONES DE PÉRDIDA POR DETERIORO DE ACTIVOS NO CIRCULANTES	0.00	0.00%	
5.5.1.3	DEPRECIACIÓN DE BIENES INMUEBLES	0.00	0.00%	
5.5.1.4	DEPRECIACIÓN DE INFRAESTRUCTURA	0.00	0.00%	
5.5.1.5	DEPRECIACIÓN DE BIENES MUEBLES	0.00	0.00%	
5.5.1.6	DETERIORO DE BIENES	0.00	0.00%	
5.5.1.7	AMORTIZACIÓN DE ACTIVOS INTANGIBLES	0.00	0.00%	
5.5.1.8	DISMINUCIÓN DE BIENES POR PÉRDIDA U OBSOLESCENCIA	0.00	0.00%	
5.5.2	PROVISIONES	0.00	0.00%	
5.5.2.1	PROVISIONES DE PASIVOS A CORTO PLAZO	0.00	0.00%	
5.5.2.2	PROVISIONES DE PASIVOS A LARGO PLAZO	0.00	0.00%	
5.5.3	DISMINUCIONES DE INVENTARIOS	0.00	0.00%	
5.5.3.1	DISMINUCIONES DE INVENTARIOS DE MERCANCÍAS PARA VENTA	0.00	0.00%	
5.5.3.2	DISMINUCIONES DE INVENTARIOS DE MERCANCÍAS TERMINADAS	0.00	0.00%	
5.5.3.3	DISMINUCIONES DE INVENTARIOS DE MERCANCÍAS EN PROCESO DE ELABORACIÓN	0.00	0.00%	
5.5.3.4	DISMINUCIONES DE INVENTARIOS DE MATERIAS PRIMAS, MATERIALES Y SUMINISTROS PARA PRODUCCIÓN	0.00	0.00%	
5.5.3.5	DISMINUCIONES DE ALMACÉN DE MATERIALES Y SUMINISTROS DE CONSUMO	0.00	0.00%	
5.5.9	OTROS GASTOS	0.00	0.00%	
5.5.9.1	GASTOS DE EJERCICIOS ANTERIORES	0.00	0.00%	
5.5.9.2	PÉRDIDAS POR RESPONSABILIDADES	0.00	0.00%	
5.5.9.3	BONIFICACIONES Y DESCUENTOS OTORGADOS	0.00	0.00%	
5.5.9.4	DIFERENCIAS POR TIPO DE CAMBIO NEGATIVAS	0.00	0.00%	
5.5.9.5	DIFERENCIAS DE COTIZACIONES NEGATIVAS EN VALORES NEGOCIABLES	0.00	0.00%	
5.5.9.6	RESULTADO POR POSICIÓN MONETARIA	0.00	0.00%	
5.5.9.7	PÉRDIDAS POR PARTICIPACIÓN PATRIMONIAL	0.00	0.00%	
5.5.9.8	DIFERENCIAS POR REESTRUCTURACIÓN DE DEUDA PÚBLICA NEGATIVAS	0.00	0.00%	
5.5.9.9	OTROS GASTOS VARIOS	0.00	0.00%	



MUNICIPIO DE SAN MIGUEL XOXTLA PUEBLA

NOTAS A LOS ESTADOS FINANCIEROS
NOTAS AL ESTADO DE ACTIVIDADES
Del 1 de Enero al 30 de Septiembre de 2025
(Cifras en pesos)

5.6	INVERSIÓN PÚBLICA	6,319,797.81		
5.6.1	INVERSIÓN PÚBLICA NO CAPITALIZABLE	6,319,797.81	100.00%	
5.6.1.1	CONSTRUCCIÓN EN BIENES CAPITALIZABLE	6,319,797.81	100.00%	

Bajo protesta solemne y fe de conciencia declaramos que los Estados Financieros y sus notas, son verazmente correctos y son responsabilidad del emisor.



**PRESIDENTA MUNICIPAL
SAN MIGUEL
XOXTLA,
PUEBLA
2024-2027**

**TESORERÍA MUNICIPAL
SAN MIGUEL
XOXTLA,
PUEBLA
2024-2027**

MTRA. GUADALUPE ORTIZ PÉREZ
PRESIDENTA MUNICIPAL

MTRA. XOXTLA ECAYEHUATL DELGADO
TESORERA MUNICIPAL



LIC. JOSÉ ALEJANDRO MORENO BARBA
**SECRETARIO
SECRETARÍA DEL AYUNTAMIENTO
AYUNTAMIENTO
SAN MIGUEL
XOXTLA,
PUEBLA
2024-2027**

MUNICIPIO DE SAN MIGUEL XOXTLA PUEBLA
NOTAS A LOS ESTADOS FINANCIEROS
NOTAS AL ESTADO DE SITUACIÓN FINANCIERA
Del 1 de Enero al 30 de Septiembre de 2025
(Cifras en Pesos)

ESF-01 FONDOS CON AFECTACIÓN ESPECÍFICA E INVERSIONES FINANCIERAS:

Cuenta	Nombre de la Cuenta	Monto	Tipo
1.1.1.4	INVERSIONES TEMPORALES (HASTA 3 MESES)	0.00	
1.1.1.5	FONDOS CON AFECTACIÓN ESPECÍFICA	0.00	
1.1.2.1	INVERSIONES FINANCIERAS DE CORTO PLAZO	0.00	
1.2.1.1	INVERSIONES A LARGO PLAZO	0.00	
	TOTAL	0.00	

ESF-02 CONTRIBUCIONES POR RECUPERAR:

Cuenta	Nombre de la Cuenta	Monto	2024	2023	2022	2021	Factibilidad de cobro
1.1.2.2	CUENTAS POR COBRAR A CORTO PLAZO	533,252.81	0.00	0.00	----	----	-----
1.1.2.4	INGRESOS POR RECUPERAR A CORTO PLAZO	0.00	0.00	0.00	----	----	-----
	TOTAL	533,252.81	0.00	0.00	----	----	-----

ESF-03 CONTRIBUCIONES POR RECUPERAR CORTO PLAZO:

Cuenta	Nombre de la Cuenta	Monto	90 días	180 días	365 días	+365 días	Característica
1.1.2.3	DEUDORES DIVERSOS POR COBRAR A CORTO PLAZO	548,988.57	218,262.01	6,056.12	324,670.44	0.00	-----
1.1.2.5	DEUDORES POR ANTICIPOS DE TESORERÍA A CORTO PLAZO	0.00	0.00	0.00	0.00	0.00	-----
1.1.3	DERECHOS A RECIBIR BIENES O SERVICIOS	9,859.95	0.00	0.00	9,859.95	0.00	-----
1.1.3.1	ANTICIPO A PROVEEDORES POR ADQUISICIÓN DE BIENES Y PRESTACIÓN DE SERVICIOS A CORTO PLAZO	0.00	0.00	0.00	0.00	0.00	-----
1.1.3.2	ANTICIPO A PROVEEDORES POR ADQUISICIÓN DE BIENES INMUEBLES Y MUEBLES A CORTO PLAZO	0.00	0.00	0.00	0.00	0.00	-----
1.1.3.3	ANTICIPO A PROVEEDORES POR ADQUISICIÓN DE BIENES INTANGIBLES A CORTO PLAZO	0.00	0.00	0.00	0.00	0.00	-----
1.1.3.4	ANTICIPO A CONTRATISTAS POR OBRAS PÚBLICAS A CORTO PLAZO	9,859.95	0.00	0.00	9,859.95	0.00	-----
1.1.3.9	OTROS DERECHOS A RECIBIR BIENES O SERVICIOS A CORTO PLAZO	0.00	0.00	0.00	0.00	0.00	-----
	TOTAL	558,848.52	218,262.01	6,056.12	334,530.39	0.00	-----

NOTAS A LOS ESTADOS FINANCIEROS
NOTAS AL ESTADO DE SITUACIÓN FINANCIERA
Del 1 de Enero al 30 de Septiembre de 2025
(Cifras en Pesos)

ESF-04 INVENTARIO:

Cuenta	Nombre de la Cuenta	Monto Sistema de costeo	Método de valuación	Conveniencia de Apl.
1.1.4	INVENTARIOS	0.00		
1.1.4.1	INVENTARIO DE MERCANCÍAS PARA VENTA	0.00		
1.1.4.2	INVENTARIO DE MERCANCÍAS TERMINADAS	0.00		
1.1.4.3	INVENTARIO DE MERCANCÍAS EN PROCESO DE ELABORACIÓN	0.00		
1.1.4.4	INVENTARIO DE MATERIAS PRIMAS, MATERIALES Y SUMINISTROS PARA PRODUCCIÓN	0.00		
1.1.4.5	BIENES EN TRÁNSITO	0.00		
	TOTAL	0.00		

ESF-05 ALMACENES:

Cuenta	Nombre de la Cuenta	Monto	Método	Conveniencia de Aplicación
1.1.5	ALMACENES	0.00		
1.1.5.1	ALMACÉN DE MATERIALES Y SUMINISTROS DE CONSUMO	0.00		
	TOTAL	0.00		

ESF-06 FIDEICOMISOS, MANDATOS Y CONTRATOS ANÁLOGOS:

Cuenta	Nombre de la Cuenta	Monto	Tipo	Característica
1.2.1.3	FIDEICOMISOS, MANDATOS Y CONTRATOS ANÁLOGOS	0.00		
	TOTAL	0.00		

ESF-07 PARTICIPACIONES Y APORTACIONES DE CAPITAL, INVERSIONES A LARGO PLAZO Y TÍTULOS Y VALORES A LARGO PLAZO:

Cuenta	Nombre de la Cuenta	Monto
1.2.1.1	INVERSIONES A LARGO PLAZO	0.00
1.2.1.2	TÍTULOS Y VALORES A LARGO PLAZO	0.00
1.2.1.4	PARTICIPACIONES Y APORTACIONES DE CAPITAL	0.00
	TOTAL	0.00

NOTAS A LOS ESTADOS FINANCIEROS
NOTAS AL ESTADO DE SITUACIÓN FINANCIERA
Del 1 de Enero al 30 de Septiembre de 2025
(Cifras en Pesos)

ESF-08 BIENES MUEBLES E INMUEBLES:

Cuenta	Nombre de la Cuenta	Monto	Dep. Gasto	Dep. Acum.	Método	Tasas (*)	Criterios
1.2.3	BIENES INMUEBLES, INFRAESTRUCTURA Y CONSTRUCCIONES EN PROCESO	76,517,882.94	0.00	0.00	Línea recta		
1.2.3.1	TERRENOS	9,181,972.00	0.00	0.00	Línea recta		
1.2.3.2	VIVIENDAS	0.00	0.00	0.00	Línea recta		
1.2.3.3	EDIFICIOS NO HABITACIONALES	826,807.84	0.00	0.00	Línea recta		
1.2.3.4	INFRAESTRUCTURA	0.00	0.00	0.00	Línea recta		
1.2.3.5	CONSTRUCCIONES EN PROCESO EN BIENES DE DOMINIO PÚBLICO	25,735,868.40	0.00	0.00	Línea recta		
1.2.3.6	CONSTRUCCIONES EN PROCESO EN BIENES PROPIOS	32,040,113.02	0.00	0.00	Línea recta		
1.2.3.9	OTROS BIENES INMUEBLES	8,733,121.68	0.00	0.00	Línea recta		
1.2.4	BIENES MUEBLES	14,078,056.24	0.00	0.00	Línea recta		
1.2.4.1	MOBILIARIO Y EQUIPO DE ADMINISTRACIÓN	2,976,738.93	0.00	0.00	Línea recta		
1.2.4.2	MOBILIARIO Y EQUIPO EDUCACIONAL Y RECREATIVO	207,038.67	0.00	0.00	Línea recta		
1.2.4.3	EQUIPO E INSTRUMENTAL MÉDICO Y DE LABORATORIO	259,840.00	0.00	0.00	Línea recta		
1.2.4.4	VEHÍCULOS Y EQUIPO DE TRANSPORTE	8,799,989.55	0.00	0.00	Línea recta		
1.2.4.5	EQUIPO DE DEFENSA Y SEGURIDAD	876,322.71	0.00	0.00	Línea recta		
1.2.4.6	MAQUINARIA, OTROS EQUIPOS Y HERRAMIENTAS	958,126.38	0.00	0.00	Línea recta		
1.2.4.7	COLECCIONES, OBRAS DE ARTE Y OBJETOS VALIOSOS	0.00	0.00	0.00	Línea recta		
1.2.4.8	ACTIVOS BIOLÓGICOS	0.00	0.00	0.00	Línea recta		
	TOTAL	90,595,939.18	0.00	0.00			

(*) La tasa anual es general salvo excepciones específicas

ESF-09 INTANGIBLES Y DIFERIDOS:

Cuenta	Nombre de la Cuenta	Monto	Amort. Gasto	Amort. Acum.	Método	Tasas (*)	Criterios
1.2.5	ACTIVOS INTANGIBLES	0.00	0.00	0.00	Línea recta		
1.2.5.1	SOFTWARE	0.00	0.00	0.00	Línea recta		
1.2.5.2	PATENTES, MARCAS Y DERECHOS	0.00	0.00	0.00	Línea recta		
1.2.5.3	CONCESIONES Y FRANQUICIAS	0.00	0.00	0.00	Línea recta		
1.2.5.4	LICENCIAS	0.00	0.00	0.00	Línea recta		
1.2.5.9	OTROS ACTIVOS INTANGIBLES	0.00	0.00	0.00	Línea recta		
1.2.7	ACTIVOS DIFERIDOS	0.00	0.00	0.00	Línea recta		
1.2.7.1	ESTUDIOS, FORMULACIÓN Y EVALUACIÓN DE	0.00	0.00	0.00	Línea recta		

NOTAS A LOS ESTADOS FINANCIEROS
NOTAS AL ESTADO DE SITUACIÓN FINANCIERA
Del 1 de Enero al 30 de Septiembre de 2025
(Cifras en Pesos)

1.2.7.2	PROYECTOS DERECHOS SOBRE BIENES EN RÉGIMEN DE ARRENDAMIENTO FINANCIERO	0.00	0.00	0.00	Línea recta	_____
1.2.7.3	GASTOS PAGADOS POR ADELANTADO A LARGO PLAZO	0.00	0.00	0.00	Línea recta	_____
1.2.7.4	ANTICIPOS A LARGO PLAZO	0.00	0.00	0.00	Línea recta	_____
1.2.7.5	BENEFICIOS AL RETIRO DE EMPLEADOS PAGADOS POR ADELANTADO	0.00	0.00	0.00	Línea recta	_____
1.2.7.9	OTROS ACTIVOS DIFERIDOS	0.00	0.00	0.00	Línea recta	_____
	TOTAL	0.00	0.00	0.00		

(*) La tasa anual es general salvo excepciones específicas

ESF-10 ESTIMACIONES Y DETERIOROS:

Cuenta	Nombre de la Cuenta	Monto	Criterio
1.1.6	ESTIMACIÓN POR PÉRDIDAS O DETERIORO DE ACTIVOS CIRCULANTES	0.00	_____
1.1.6.1	ESTIMACIONES PARA CUENTAS INCOBRABLES POR DERECHOS A RECIBIR EFECTIVO O EQUIVALENTES	0.00	_____
1.1.6.2	ESTIMACIÓN POR DETERIORO DE INVENTARIOS	0.00	_____
	TOTAL	0.00	

ESF-11 OTROS ACTIVOS:

Cuenta	Nombre de la Cuenta	Monto	Característica
1.1.9	OTROS ACTIVOS CIRCULANTES	0.00	_____
1.2.9.1	BIENES EN CONCESIÓN	0.00	_____
1.2.9.2	BIENES EN ARRENDAMIENTO FINANCIERO	0.00	_____
1.2.9.3	BIENES EN COMODATO	0.00	_____
	TOTAL	0.00	

ESF-12 CUENTAS Y DOCUMENTOS POR PAGAR:

Cuenta	Nombre de la Cuenta	Monto	90 días	180 días	365 días	+365 días	Factibilidad de pago
2.1.1	CUENTAS POR PAGAR A CORTO PLAZO	1,768,392.06	1,687,306.37	0.00	81,085.69	0.00	_____
2.1.1.1	SERVICIOS PERSONALES POR PAGAR A CORTO PLAZO	24,940.05	24,930.05	0.00	10.00	0.00	_____
2.1.1.2	PROVEEDORES POR PAGAR A CORTO PLAZO	979,618.84	979,613.84	0.00	5.00	0.00	_____
2.1.1.3	CONTRATISTAS POR OBRAS PÚBLICAS POR	0.00	0.00	0.00	0.00	0.00	_____

NOTAS A LOS ESTADOS FINANCIEROS
NOTAS AL ESTADO DE SITUACIÓN FINANCIERA
Del 1 de Enero al 30 de Septiembre de 2025
(Cifras en Pesos)

2.1.1.4	PAGAR A CORTO PLAZO PARTICIPACIONES Y APORTACIONES POR PAGAR A CORTO PLAZO	0.00	0.00	0.00	0.00	0.00
2.1.1.5	TRANSFERENCIAS OTORGADAS POR PAGAR A CORTO PLAZO	4,000.00	4,000.00	0.00	0.00	0.00
2.1.1.6	INTERESES, COMISIONES Y OTROS GASTOS DE LA DEUDA PÚBLICA	0.00	0.00	0.00	0.00	0.00
2.1.1.7	RETENCIONES Y CONTRIBUCIONES POR PAGAR A CORTO PLAZO	201,698.70	137,331.67	0.00	64,367.03	0.00
2.1.1.8	DEVOLUCIONES DE LA LEY DE INGRESOS POR PAGAR A CORTO PLAZO	0.00	0.00	0.00	0.00	0.00
2.1.1.9	OTRAS CUENTAS POR PAGAR A CORTO PLAZO	558,134.47	541,430.81	0.00	16,703.66	0.00
2.1.2	DOCUMENTOS POR PAGAR A CORTO PLAZO	0.00	0.00	0.00	0.00	0.00
2.1.2.1	DOCUMENTOS COMERCIALES POR PAGAR A CORTO PLAZO	0.00	0.00	0.00	0.00	0.00
2.1.2.2	DOCUMENTOS CON CONTRATISTAS POR OBRAS PÚBLICAS POR PAGAR A CORTO PLAZO	0.00	0.00	0.00	0.00	0.00
2.1.2.9	OTROS DOCUMENTOS POR PAGAR A CORTO PLAZO	0.00	0.00	0.00	0.00	0.00
	TOTAL	1,768,392.06	1,687,306.37	0.00	81,085.69	0.00

ESF-13 FONDOS Y BIENES DE TERCEROS:

Cuenta	Nombre de la Cuenta	Monto	Naturaleza	Característica
2.1.6	FONDOS Y BIENES DE TERCEROS EN GARANTÍA Y/O ADMINISTRACIÓN A CORTO PLAZO	0.00		
2.1.6.1	FONDOS EN GARANTÍA A CORTO PLAZO	0.00		
2.1.6.2	FONDOS EN ADMINISTRACIÓN A CORTO PLAZO	0.00		
2.1.6.3	FONDOS CONTINGENTES A CORTO PLAZO	0.00		
2.1.6.4	FONDOS DE FIDEICOMISOS, MANDATOS Y CONTRATOS ANÁLOGOS A CORTO PLAZO	0.00		
2.1.6.5	OTROS FONDOS DE TERCEROS EN GARANTÍA Y/O ADMINISTRACIÓN A CORTO PLAZO	0.00		
2.1.6.6	VALORES Y BIENES EN GARANTÍA A CORTO PLAZO	0.00		
2.2.5	FONDOS Y BIENES DE TERCEROS EN GARANTÍA Y/O ADMINISTRACIÓN A LARGO PLAZO	0.00		
2.2.5.1	FONDOS EN GARANTÍA A LARGO PLAZO	0.00		
2.2.5.2	FONDOS EN ADMINISTRACIÓN A LARGO PLAZO	0.00		
2.2.5.3	FONDOS CONTINGENTES A LARGO PLAZO	0.00		
2.2.5.4	FONDOS DE FIDEICOMISOS, MANDATOS Y	0.00		

NOTAS A LOS ESTADOS FINANCIEROS
NOTAS AL ESTADO DE SITUACIÓN FINANCIERA
Del 1 de Enero al 30 de Septiembre de 2025
(Cifras en Pesos)

2.2.5.5	CONTRATOS ANÁLOGOS A LARGO PLAZO OTROS FONDOS DE TERCEROS EN GARANTÍA Y/O ADMINISTRACIÓN A LARGO PLAZO	0.00		
2.2.5.6	VALORES Y BIENES EN GARANTÍA A LARGO PLAZO	0.00		
	TOTAL	0.00		

ESF-14 PASIVOS DIFERIDOS:

Cuenta	Nombre de la Cuenta	Monto	Naturaleza	Característica
2.1.5	PASIVOS DIFERIDOS A CORTO PLAZO	0.00		
2.1.5.1	INGRESOS COBRADOS POR ADELANTADO A CORTO PLAZO	0.00		
2.1.5.2	INTERESES COBRADOS POR ADELANTADO A CORTO PLAZO	0.00		
2.1.5.9	OTROS PASIVOS DIFERIDOS A CORTO PLAZO	0.00		
2.2.4	PASIVOS DIFERIDOS A LARGO PLAZO	0.00		
2.2.4.1	CRÉDITOS DIFERIDOS A LARGO PLAZO	0.00		
2.2.4.2	INTERESES COBRADOS POR ADELANTADO A LARGO PLAZO	0.00		
2.2.4.9	OTROS PASIVOS DIFERIDOS A LARGO PLAZO	0.00		
	TOTAL	0.00		

ESF-15 PROVISIONES:

Cuenta	Nombre de la Cuenta	Monto	Naturaleza	Característica
2.1.7	PROVISIONES A CORTO PLAZO	0.00		
2.1.7.1	PROVISIÓN PARA DEMANDAS Y JUICIOS A CORTO PLAZO	0.00		
2.1.7.2	PROVISIÓN PARA CONTINGENCIAS A CORTO PLAZO	0.00		
2.1.7.9	OTRAS PROVISIONES A CORTO PLAZO	0.00		
2.2.6	PROVISIONES A LARGO PLAZO	0.00		
2.2.6.1	PROVISIÓN PARA DEMANDAS Y JUICIOS A LARGO PLAZO	0.00		
2.2.6.2	PROVISIÓN PARA PENSIONES A LARGO PLAZO	0.00		
2.2.6.3	PROVISIÓN PARA CONTINGENCIAS A LARGO PLAZO	0.00		
2.2.6.9	OTRAS PROVISIONES A LARGO PLAZO	0.00		
	TOTAL	0.00		

NOTAS A LOS ESTADOS FINANCIEROS
NOTAS AL ESTADO DE SITUACIÓN FINANCIERA
Del 1 de Enero al 30 de Septiembre de 2025
(Cifras en Pesos)

ESF-16 OTROS PASIVOS:

Cuenta	Nombre de la Cuenta	Monto	Naturaleza	Característica
2.1.9	OTROS PASIVOS A CORTO PLAZO	53,715.21		
2.1.9.1	INGRESOS POR CLASIFICAR	53,715.21		
2.1.9.2	RECAUDACIÓN POR PARTICIPAR	0.00		
2.1.9.9	OTROS PASIVOS CIRCULANTES	0.00		
	TOTAL	53,715.21		

Bajo protesta de ser verdad declaramos que los Estados Financieros y sus notas, son fehacientemente correctos y son responsabilidad del emisor.



PRESIDENTA
MUNICIPAL
SAN MIGUEL
XOXTLA
PUEBLA
2024-2027

MTRA. GUSTAVE ORTIZ PÉREZ
PRESIDENTA MUNICIPAL



TESORERÍA
MUNICIPAL
SAN MIGUEL
XOXTLA
PUEBLA
2024-2027

MTRA. SILVIA ECATEHUATL DELGADO
TESORERA MUNICIPAL



SECRETARIO
DEL
AYUNTAMIENTO
SAN MIGUEL
XOXTLA,
PUEBLA
2024-2027

LIC. JOSÉ ANTONIO MORENO BARBA
SECRETARIO DEL AYUNTAMIENTO

MUNICIPIO DE SAN MIGUEL XOXTLA PUEBLA

NOTAS A LOS ESTADOS FINANCIEROS
NOTAS AL ESTADO DE VARIACIÓN EN LA HACIENDA PÚBLICA/PATRIMONIO
Del 1 de Enero al 30 de Septiembre de 2025
(Cifras en Pesos)

VPH-01 PATRIMONIO CONTRIBUIDO:

Cuenta	Nombre de la Cuenta	Monto	Tipo	Naturaleza
3.1.1	APORTACIONES	0.00		
3.1.2	DONACIONES DE CAPITAL	0.00		
3.1.3	ACTUALIZACIÓN DE LA HACIENDA PÚBLICA/PATRIMONIO	0.00		
	TOTAL	0.00		

VPH-02 PATRIMONIO GENERADO:

Cuenta	Nombre de la Cuenta	Monto	Procedencia
3.2.1	RESULTADO DEL EJERCICIO (AHORRO/DESAHORRO)	11,637,262.17	
3.2.2	RESULTADOS DE EJERCICIOS ANTERIORES	87,800,765.32	
3.2.3	REVALÚOS	0.00	
3.2.3.1	REVALÚO DE BIENES INMUEBLES	0.00	
3.2.3.2	REVALÚO DE BIENES MUEBLES	0.00	
3.2.3.3	REVALÚO DE BIENES INTANGIBLES	0.00	
3.2.3.9	OTROS REVALÚOS	0.00	
3.2.4	RESERVAS	0.00	
3.2.4.1	RESERVAS DE PATRIMONIO	0.00	
3.2.4.2	RESERVAS TERRITORIALES	0.00	
3.2.4.3	RESERVAS POR CONTINGENCIAS	0.00	
3.2.5	RECTIFICACIONES DE RESULTADOS DE EJERCICIOS ANTERIORES	0.00	
3.2.5.1	CAMBIOS EN POLÍTICAS CONTABLES	0.00	
3.2.5.2	CAMBIOS POR ERRORES CONTABLES	0.00	
3.2.5.3	CAMBIOS EN ESTIMACIONES CONTABLES	0.00	
	TOTAL	99,438,027.49	

Bajo protesta de verdad declaramos que los estados financieros y sus notas, son fielmente correctos y son responsabilidad del emisor.



PRESIDENTA MUNICIPAL
SAN MIGUEL
XOXTLA
PUEBLA

MTRA. ~~2024-2027~~ E ORTIZ PÉREZ
PRESIDENTA MUNICIPAL



TESORERA MUNICIPAL
SAN MIGUEL
XOXTLA
PUEBLA

SECRETARÍA MUNICIPAL
SAN MIGUEL
XOXTLA
PUEBLA
2024-2027
TESORERA MUNICIPAL



SECRETARIO DEL AYUNTAMIENTO
SAN MIGUEL
XOXTLA
PUEBLA

LIC. JOSÉ ANTONIO RENO BARBA
SECRETARIO AYUNTAMIENTO
2024-2027



MUNICIPIO DE SAN MIGUEL XOXTLA PUEBLA

NOTAS A LOS ESTADOS FINANCIEROS
 NOTAS AL ESTADO DE FLUJOS DE EFECTIVO
 Del 1 de Enero al 30 de Septiembre de 2025
 (Cifras en Pesos)

EFE-01 FLUJO DE EFECTIVO:

Concepto	2025	2024
1.1.1.1 EFECTIVO	260,723.02	32,641.53
1.1.1.2 BANCOS/TESORERÍA	9,302,529.70	2,636,121.46
1.1.1.3 BANCOS/DEPENDENCIAS Y OTROS	0.00	0.00
1.1.1.4 INVERSIONES TEMPORALES (HASTA 3 MESES)	0.00	0.00
1.1.1.5 FONDOS CON AFECTACIÓN ESPECÍFICA	0.00	0.00
1.1.1.6 DEPÓSITOS DE FONDOS DE TERCEROS EN GARANTÍA Y/O ADMINISTRACIÓN	0.00	0.00
1.1.1.9 OTROS EFECTIVOS Y EQUIVALENTES	0.00	0.00
1.1.1 TOTAL	9,563,252.72	2,668,762.99

EFE-02 ADQUISICIONES DE ACTIVIDADES DE INVERSIÓN EFECTIVAMENTE PAGADAS:

Concepto	2025	2024
1.2.3 BIENES INMUEBLES, INFRAESTRUCTURA Y CONSTRUCCIONES EN PROCESO	8,366,083.04	11,411,126.34
1.2.3.1 TERRENOS	0.00	0.00
1.2.3.2 VIVIENDAS	0.00	0.00
1.2.3.3 EDIFICIOS NO HABITACIONALES	0.00	0.00
1.2.3.4 INFRAESTRUCTURA	0.00	0.00
1.2.3.5 CONSTRUCCIONES EN PROCESO EN BIENES DE DOMINIO PÚBLICO	8,366,083.04	561,557.19
1.2.3.6 CONSTRUCCIONES EN PROCESO EN BIENES PROPIOS	0.00	10,849,569.15
1.2.3.9 OTROS BIENES INMUEBLES	0.00	0.00
1.2.4 BIENES MUEBLES	2,223,644.10	861,317.25
1.2.4.1 MOBILIARIO Y EQUIPO DE ADMINISTRACIÓN	84,442.92	821,430.57
1.2.4.2 MOBILIARIO Y EQUIPO EDUCACIONAL Y RECREATIVO	0.00	18,557.68
1.2.4.3 EQUIPO E INSTRUMENTAL MÉDICO Y DE LABORATORIO	68,440.00	0.00
1.2.4.4 VEHÍCULOS Y EQUIPO DE TRANSPORTE	1,627,228.16	0.00
1.2.4.5 EQUIPO DE DEFENSA Y SEGURIDAD	299,962.06	0.00
1.2.4.6 MAQUINARIA, OTROS EQUIPOS Y HERRAMIENTAS	143,570.96	21,329.00
1.2.4.7 COLECCIONES, OBRAS DE ARTE Y OBJETOS VALIOSOS	0.00	0.00
1.2.4.8 ACTIVOS BIOLÓGICOS	0.00	0.00
1.2.5 ACTIVOS INTANGIBLES	0.00	0.00
1.2.5.1 SOFTWARE	0.00	0.00
1.2.5.2 PATENTES, MARCAS Y DERECHOS	0.00	0.00
1.2.5.3 CONCESIONES Y FRANQUICIAS	0.00	0.00
1.2.5.4 LICENCIAS	0.00	0.00
1.2.5.9 OTROS ACTIVOS INTANGIBLES	0.00	0.00
TOTAL DE APLICACIÓN DE EFECTIVO POR ACTIVIDADES DE INVERSIÓN	10,589,727.14	12,272,443.59

NOTAS A LOS ESTADOS FINANCIEROS
NOTAS AL ESTADO DE FLUJOS DE EFECTIVO
Del 1 de Enero al 30 de Septiembre de 2025
(Cifras en Pesos)

EFE-03 CONCILIACIÓN DE LOS FLUJOS DE EFECTIVO NETOS DE LAS ACTIVIDADES DE OPERACIÓN:			
Concepto		2025	2024
3.2.1	RESULTADO DEL EJERCICIO (AHORRO/DESAHORRO)	11,637,262.17	10,582,926.17
	(+) MOVIMIENTOS DE PARTIDAS QUE NO AFECTAN AL EFECTIVO	6,555,351.81	1,043,707.23
5.4	INTERESES, COMISIONES Y OTROS GASTOS DE LA DEUDA PÚBLICA	0.00	0.00
5.5	OTROS GASTOS Y PÉRDIDAS EXTRAORDINARIAS	0.00	142,285.75
5.6	INVERSIÓN PÚBLICA	6,319,797.81	561,557.19
2.1.1	INCREMENTOS EN CUENTAS POR PAGAR DE ACTIVIDADES DE OPERACIÓN	235,554.00	339,864.29
	(-) MOVIMIENTOS DE PARTIDAS QUE NO AFECTAN AL EFECTIVO	0.00	-180,704.13
4.x	INGRESOS DE OPERACIÓN NO PRESUPUESTARIOS	0.00	5,900.00
1x,5x	GASTOS DE OPERACIÓN NO CONTABLES	0.00	-186,604.13
1.1.2	INCREMENTOS EN CUENTAS POR COBRAR DE ACTIVIDADES DE OPERACIÓN	0.00	0.00
	(=) FLUJOS DE EFECTIVO NETOS DE LAS ACTIVIDADES DE OPERACIÓN	18,192,613.98	11,807,337.53

Bajo protesta de decir verdad declaramos que los Estados Financieros y sus notas, son razonablemente correctos y son responsabilidad del emisor.

PRESIDENTA
MUNICIPAL
SAN MIGUEL
XOXTLA
PUEBLA
2024-2027

MTRA. GUADALUPE ORTIZ PÉREZ
PRESIDENTA MUNICIPAL

TESORERÍA
MUNICIPAL
SAN MIGUEL
XOXTLA
PUEBLA
2024-2027

MTRA. SILVIA TECAYEHUATL DELGADO
TESORERA MUNICIPAL
2024-2027

LIC. JOSÉ MORENO BARBA
SECRETARIO DEL AYUNTAMIENTO
SAN MIGUEL
XOXTLA,
PUEBLA
2024-2027



MUNICIPIO DE SAN MIGUEL XOXTLA PUEBLA

NOTAS A LOS ESTADOS FINANCIEROS
CONCILIACIÓN

Del 1 de Enero al 30 de Septiembre de 2025
(Cifras en Pesos)

CONCILIACIÓN ENTRE LOS INGRESOS PRESUPUESTARIOS Y CONTABLES:

	Concepto	2025
	1. Total de Ingresos Presupuestarios	47,121,843.33
	2. Más ingresos contables no presupuestarios	0.00
2.1	INGRESOS FINANCIEROS	0.00
2.2	INCREMENTO POR VARIACIÓN DE INVENTARIOS	0.00
2.3	DISMINUCIÓN DEL EXCESO DE ESTIMACIONES POR PÉRDIDA O DETERIORO U OBSOLESCENCIA	0.00
2.4	DISMINUCIÓN DEL EXCESO DE PROVISIONES	0.00
2.5	OTROS INGRESOS Y BENEFICIOS VARIOS	0.00
2.6	OTROS INGRESOS CONTABLES NO PRESUPUESTARIOS	0.00
	3. Menos ingresos presupuestarios no contables	0.00
3.1	APROVECHAMIENTOS PATRIMONIALES	0.00
3.2	INGRESOS DERIVADOS DE FINANCIAMIENTOS	0.00
3.3	OTROS INGRESOS PRESUPUESTARIOS NO CONTABLES	0.00
	4. Total de Ingresos Contables (4 = 1 + 2 - 3)	47,121,843.33

NOTAS A LOS ESTADOS FINANCIEROS
CONCILIACIÓN
Del 1 de Enero al 30 de Septiembre de 2025
(Cifras en Pesos)

CONCILIACIÓN ENTRE LOS EGRESOS PRESUPUESTARIOS Y LOS GASTOS CONTABLES:

Concepto	2025
1. Total de egresos presupuestarios	40,161,317.53
2. Menos egresos presupuestarios no contables	10,996,534.18
2.1 MATERIAS PRIMAS Y MATERIALES DE PRODUCCIÓN Y COMERCIALIZACIÓN	0.00
2.2 MATERIALES Y SUMINISTROS	0.00
2.3 MOBILIARIO Y EQUIPO DE ADMINISTRACIÓN	84,442.92
2.4 MOBILIARIO Y EQUIPO EDUCACIONAL Y RECREATIVO	0.00
2.5 EQUIPO E INSTRUMENTAL MÉDICO Y DE LABORATORIO	68,440.00
2.6 VEHÍCULOS Y EQUIPO DE TRANSPORTE	2,034,035.20
2.7 EQUIPO DE DEFENSA Y SEGURIDAD	299,962.06
2.8 MAQUINARIA, OTROS EQUIPOS Y HERRAMIENTAS	143,570.96
2.9 ACTIVOS BIOLÓGICOS	0.00
2.10 BIENES INMUEBLES	0.00
2.11 ACTIVOS INTANGIBLES	0.00
2.12 OBRA PÚBLICA EN BIENES DE DOMINIO PÚBLICO	8,366,083.04
2.13 OBRA PÚBLICA EN BIENES PROPIOS	0.00
2.14 ACCIONES Y PARTICIPACIONES DE CAPITAL	0.00
2.15 COMPRA DE TÍTULOS Y VALORES	0.00
2.16 CONCESIÓN DE PRÉSTAMOS	0.00
2.17 INVERSIONES EN FIDEICOMISOS, MANDATOS Y OTROS ANÁLOGOS	0.00
2.18 PROVISIONES PARA CONTINGENCIAS Y OTRAS EROGACIONES ESPECIALES	0.00
2.19 AMORTIZACIÓN DE LA DEUDA PÚBLICA	0.00
2.20 ADEUDOS DE EJERCICIOS FISCALES ANTERIORES (ADEFAS)	0.00
2.21 OTROS EGRESOS PRESUPUESTARIOS NO CONTABLES	0.00
3. Más gastos contables no presupuestarios	6,319,797.81
3.1 ESTIMACIONES, DEPRECIACIONES, DETERIOROS, OBSOLESCENCIAS Y AMORTIZACIONES	0.00
3.2 PROVISIONES	0.00
3.3 DISMINUCIONES DE INVENTARIOS	0.00
3.4 OTROS GASTOS	0.00
3.5 INVERSIÓN PÚBLICA NO CAPITALIZABLE	6,319,797.81
3.6 MATERIALES Y SUMINISTROS (CONSUMOS)	0.00
3.7 OTROS GASTOS CONTABLES NO PRESUPUESTARIOS	0.00
4. Total de Gastos Contables (4 = 1 - 2 + 3)	35,484,581.16

NOTAS A LOS ESTADOS FINANCIEROS
CONCILIACIÓN
Del 1 de Enero al 30 de Septiembre de 2025
(Cifras en Pesos)

Bajo protesta de verdad declaramos que los Estados financieros y sus notas, son verdaderamente correctos y son responsabilidad del emisor.



PRESIDENTA
MUNICIPAL
SAN MIGUEL
XOXTLA,

MTRA. GUADALUPE ORTIZ PÉREZ
PRESIDENTA MUNICIPAL



TESORERÍA
MUNICIPAL
SAN MIGUEL
XOXTLA,

MTRA. SILVIA TECAYEHUATL DELGADO
TESORERÍA MUNICIPAL
2024-2027



LIC. JOSÉ ANTONIO MUÑOZ BARBA
SECRETARIO AYUNTAMIENTO
SECRETARIO
DEL
AYUNTAMIENTO
SAN MIGUEL
XOXTLA,
PUEBLA
2024-2027



MUNICIPIO DE SAN MIGUEL XOXTLA PUEBLA

NOTAS A LOS ESTADOS FINANCIEROS
 NOTAS DE MEMORIA
 Del 1 de Enero al 30 de Septiembre de 2025
 (Cifras en Pesos)

MEM-01 CUENTAS DE ORDEN CONTABLES:

Cuenta	Nombre de la Cuenta	Saldo Inicial	Cargos	Abonos	Saldo Final
7	CUENTAS DE ORDEN CONTABLES	0.00	0.00	0.00	0.00 (d)
7.1	VALORES	0.00	0.00	0.00	0.00 (d)
7.1.1	VALORES EN CUSTODIA	0.00	0.00	0.00	0.00 (d)
7.1.2	CUSTODIA DE VALORES	0.00	0.00	0.00	0.00 (a)
7.1.3	INSTRUMENTOS DE CRÉDITO PRESTADOS A FORMADORES DE MERCADO	0.00	0.00	0.00	0.00 (d)
7.1.4	PRÉSTAMO DE INSTRUMENTOS DE CRÉDITO A FORMADORES DE MERCADO Y SU GARANTÍA	0.00	0.00	0.00	0.00 (a)
7.1.5	INSTRUMENTOS DE CRÉDITO RECIBIDOS EN GARANTÍA DE LOS FORMADORES DE MERCADO	0.00	0.00	0.00	0.00 (d)
7.1.6	GARANTÍA DE CRÉDITOS RECIBIDOS DE LOS FORMADORES DE MERCADO	0.00	0.00	0.00	0.00 (a)
7.2	EMISIÓN DE OBLIGACIONES	0.00	0.00	0.00	0.00 (d)
7.2.1	AUTORIZACIÓN PARA LA EMISIÓN DE BONOS, TÍTULOS Y VALORES DE LA DEUDA PÚBLICA INTERNA	0.00	0.00	0.00	0.00 (d)
7.2.2	AUTORIZACIÓN PARA LA EMISIÓN DE BONOS, TÍTULOS Y VALORES DE LA DEUDA PÚBLICA EXTERNA	0.00	0.00	0.00	0.00 (d)
7.2.3	EMISIONES AUTORIZADAS DE LA DEUDA PÚBLICA INTERNA Y EXTERNA	0.00	0.00	0.00	0.00 (a)
7.2.4	SUSCRIPCIÓN DE CONTRATOS DE PRÉSTAMOS Y OTRAS OBLIGACIONES DE LA DEUDA PÚBLICA INTERNA	0.00	0.00	0.00	0.00 (d)
7.2.5	SUSCRIPCIÓN DE CONTRATOS DE PRÉSTAMOS Y OTRAS OBLIGACIONES DE LA DEUDA PÚBLICA EXTERNA	0.00	0.00	0.00	0.00 (d)
7.2.6	CONTRATOS DE PRÉSTAMOS Y OTRAS OBLIGACIONES DE LA DEUDA PÚBLICA INTERNA Y EXTERNA	0.00	0.00	0.00	0.00 (a)
7.3	AVALES Y GARANTÍAS	0.00	0.00	0.00	0.00 (d)
7.3.1	AVALES AUTORIZADOS	0.00	0.00	0.00	0.00 (d)
7.3.2	AVALES FIRMADOS	0.00	0.00	0.00	0.00 (a)
7.3.3	FIANZAS Y GARANTÍAS RECIBIDAS POR DEUDAS A COBRAR	0.00	0.00	0.00	0.00 (d)
7.3.4	FIANZAS Y GARANTÍAS RECIBIDAS	0.00	0.00	0.00	0.00 (a)
7.3.5	FIANZAS OTORGADAS PARA RESPALDAR OBLIGACIONES NO FISCALES DEL GOBIERNO	0.00	0.00	0.00	0.00 (d)
7.3.6	FIANZAS OTORGADAS DEL GOBIERNO PARA RESPALDAR OBLIGACIONES NO FISCALES	0.00	0.00	0.00	0.00 (a)
7.4	JUICIOS	0.00	0.00	0.00	0.00 (d)
7.4.1	DEMANDAS JUDICIALES EN PROCESO DE RESOLUCIÓN	0.00	0.00	0.00	0.00 (d)
7.4.2	RESOLUCIÓN DE DEMANDAS EN PROCESO JUDICIAL	0.00	0.00	0.00	0.00 (a)
7.5	INVERSIÓN MEDIANTE PROYECTOS PARA PRESTACIÓN DE SERVICIOS (PPS) Y SIMILARES	0.00	0.00	0.00	0.00 (d)
7.5.1	CONTRATOS PARA INVERSIÓN MEDIANTE PROYECTOS PARA PRESTACIÓN DE SERVICIOS (PPS) Y SIMILARES	0.00	0.00	0.00	0.00 (d)
7.5.2	INVERSIÓN PÚBLICA CONTRATADA MEDIANTE PROYECTOS PARA PRESTACIÓN DE SERVICIOS (PPS) Y SIMILARES	0.00	0.00	0.00	0.00 (a)
7.6	BIENES CONCESIONADOS O EN COMODATO	0.00	0.00	0.00	0.00 (d)
7.6.1	BIENES BAJO CONTRATO EN CONCESIÓN	0.00	0.00	0.00	0.00 (d)
7.6.2	CONTRATO DE CONCESIÓN POR BIENES	0.00	0.00	0.00	0.00 (a)

NOTAS A LOS ESTADOS FINANCIEROS
NOTAS DE MEMORIA
Del 1 de Enero al 30 de Septiembre de 2025
(Cifras en Pesos)

7.6.3	BIENES BAJO CONTRATO EN COMODATO	0.00	0.00	0.00	0.00 (d)
7.6.4	CONTRATO DE COMODATO POR BIENES	0.00	0.00	0.00	0.00 (a)
7.7	OTRAS CUENTAS DE ORDEN	0.00	0.00	0.00	0.00 (d)
7.7.1	OTRAS CUENTAS DE ORDEN	0.00	0.00	0.00	0.00 (d)
7.X	BIENES ARQUEOLÓGICOS, ARTÍSTICOS E HISTÓRICOS	0.00	0.00	0.00	0.00 (d)
7.X.1	BIENES ARQUEOLÓGICOS EN CUSTODIA	0.00	0.00	0.00	0.00 (d)
7.X.2	CUSTODIA DE BIENES ARQUEOLÓGICOS	0.00	0.00	0.00	0.00 (a)
7.X.3	BIENES ARTÍSTICOS EN CUSTODIA	0.00	0.00	0.00	0.00 (d)
7.X.4	CUSTODIA DE BIENES ARTÍSTICOS	0.00	0.00	0.00	0.00 (a)
7.X.5	BIENES HISTÓRICOS EN CUSTODIA	0.00	0.00	0.00	0.00 (d)
7.X.6	CUSTODIA DE BIENES HISTÓRICOS	0.00	0.00	0.00	0.00 (a)

MEM-02 CUENTAS DE ORDEN PRESUPUESTARIAS DE INGRESOS:

Concepto	2025 Característica
8.1.1	LEY DE INGRESOS ESTIMADA 62,345,217.62 Saldo
8.1.2	LEY DE INGRESOS POR EJECUTAR 16,847,425.00 Saldo
8.1.3	MODIFICACIONES A LA LEY DE INGRESOS ESTIMADA 1,624,050.71 Saldo
8.1.4	LEY DE INGRESOS DEVENGADA 47,121,843.33 Abonos
8.1.5	LEY DE INGRESOS RECAUDADA 47,121,843.33 Abonos

MEM-03 CUENTAS DE ORDEN PRESUPUESTARIAS DE EGRESOS:

Concepto	2025 Característica
8.2.1	PRESUPUESTO DE EGRESOS APROBADO 62,345,217.62 Saldo
8.2.2	PRESUPUESTO DE EGRESOS POR EJERCER 23,807,950.80 Saldo
8.2.3	MODIFICACIONES AL PRESUPUESTO DE EGRESOS APROBADO 1,624,050.71 Saldo
8.2.4	PRESUPUESTO DE EGRESOS COMPROMETIDO 40,161,317.53 Cargos
8.2.5	PRESUPUESTO DE EGRESOS DEVENGADO 40,161,317.53 Cargos
8.2.6	PRESUPUESTO DE EGRESOS EJERCIDO 39,518,956.49 Cargos
8.2.7	PRESUPUESTO DE EGRESOS PAGADO 39,518,956.49 Cargos

Bajo protesta por la verdad declaramos que los Estados Financieros y sus notas, son verdaderamente correctos y son responsabilidad del emisor.



PRESIDENTA MUNICIPAL
SAN MIGUEL
XOXTLA,
PUEBLA
MTRA. MARCELA ARAUPE ORTIZ PÉREZ
2024-2027
MUNICIPAL



TESORERÍA MUNICIPAL
SAN MIGUEL
XOXTLA,
PUEBLA
MTRA. ROSA LUCÍA TECAYEHUATL DELGADO
2024-2027
MUNICIPAL

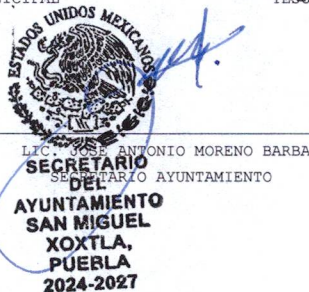

SECRETARIO DEL AYUNTAMIENTO
SAN MIGUEL
XOXTLA,
PUEBLA
2024-2027